

Démarches à vivre

pendant le temps de l'Avent

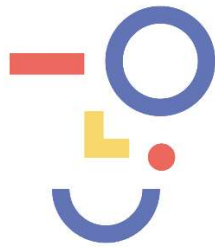

École **pour tous**,
à **nous de jouer** !

- Vivre une crèche vivante
- Réaliser notre crèche
- Découvrir les personnages de la crèche chaque semaine de l'Avent
- Contempler une œuvre d'art : la Nativité
- Jouer au jeu de l'ange gardien
- Réfléchir sur l'accueil de tous en Atelier-philos
- Apprendre un chant
- Réaliser un objet pour la célébration
- Lire un conte pendant l'Avent

Participer à la crèche, lieu d'accueil où Jésus vient pour tous.

Le mot « Avent » vient d'un mot latin *Adventus* qui signifie « arrivée, venue ». Pour les chrétiens, cette arrivée est celle de Jésus qui est pour eux le Fils de Dieu. L'Avent est une période de quatre semaines avant la fête de Noël. Il commence toujours un dimanche. Pour les chrétiens, l'Avent est un temps pour se préparer à accueillir **Jésus qui vient pour tous**.

Les Évangiles racontent **la naissance de Jésus** : À Bethléem, **Marie et Joseph**, les parents de Jésus, cherchent où dormir. Alors qu'il n'y avait plus de place nulle part, Marie est contrainte de mettre au monde Jésus à l'écart, **dans une étable**. C'est aux **bergers**, hommes exclus de la société en raison de leur métier, qu'est annoncé en premier la naissance de Jésus. Ce sont eux qui viennent entourer Jésus et qui vont annoncer à tous la Bonne Nouvelle : « Le Sauveur du monde est né » et c'est un tout petit bébé fragile.

La **crèche** raconte la naissance de Jésus. C'est Saint François d'Assise qui, au 12^e siècle, a créé la 1^{ère} crèche. Dans une grotte, la veille de Noël, il met seulement un **âne**, un **bœuf** et de la **paille** pour raconter la naissance de Jésus. Cette mise en scène toute simple rappelle que **Dieu qui est si grand**, se fait homme **en se faisant tout petit**. Pour les chrétiens, la crèche exprime le lieu de **l'accueil sans limite de tous** : Dieu vient apporter la paix, la joie, la vie à tous !

Pistes de démarches à vivre pendant le temps de l'Avent

Ces démarches honorent la dimension spirituelle et se veulent accessibles à tous.

* Vivre une crèche vivante

Préparer une crèche vivante à jouer lors de la célébration ou d'un temps fort avant Noël. Présenter aux enfants les différents personnages et leur sens. Les inviter à choisir le personnage auquel ils s'identifient et les inviter à imaginer un jeu d'acteur, à penser leur déguisement et le décor.

Préparer le déroulement de la crèche avec les décors, les déguisements, les déplacements et la lecture du récit de la nativité (cf. annexes).

* Réaliser notre crèche

Réaliser pour la classe, l'école, l'église... une crèche à l'aide de différents supports de votre choix (land art, toile tendue, objets de récupération, ...) Expliquer aux enfants le sens des différents personnages (annexes). Exposer la crèche et rédiger une rapide présentation expliquant vos choix.

* Découvrir les personnages de la crèche chaque semaine de l'Avent

Chaque semaine de l'Avent, inviter les enfants à découvrir les personnages de la crèche :

- Semaine 1 : Marie et Joseph
- Semaine 2 : l'âne et le bœuf
- Semaine 3 : les bergers
- Semaine 4 : les anges

Lors de la célébration, les enfants découvriront Jésus.

Chaque semaine, à l'aide d'un jeu, d'une devinette ou d'une activité de votre choix, découvrir des personnages de la crèche, leur rôle, leur singularité et ce qu'ils peuvent nous apporter pour aujourd'hui pour que la crèche soit le lieu de l'accueil de tous. (Cf. annexes)

* Contempler une œuvre d'art : la Nativité

À l'aide des documents en annexe, vivre un temps de contemplation et d'échange autour du tableau de Domenico Ghirlandaio : *Qui sont les personnages ? À quoi les reconnaissez-vous ? Quel est la différence avec les crèches que l'on connaît ?*

Cet exercice peut être vécu avec d'autres tableaux représentant la naissance de Jésus.

* Jouer au jeu de l'ange gardien

Au début de l'Avent, chaque élève devient un ange gardien pour un de ses camarades. Inviter les anges gardiens à prendre soin de leur protégé pendant tout l'Avent sans se faire démasquer.

Organiser un temps festif à la fin de la période ou à la rentrée de janvier pour dévoiler les anges gardiens.

* Réfléchir sur l'accueil de tous en Atelier-philo

Vivre un atelier philo autour du thème de l'accueil de tous et des plus faibles.

Regarder le récit de la naissance de Jésus sur le [site Théobule](#)

Échanger : *Qu'est-ce qu'un petit ? Qui sont les petits, les plus faibles autour de nous ? Comment les accueillons-nous dans notre école, dans notre classe ? Comment prendre soin des plus petits ?*

* Apprendre un chant

Apprendre un chant pour la célébration. Chaque semaine apprendre un couplet supplémentaire. (Cf. listes des chants en annexe).

* Réaliser un objet pour la célébration

Chaque élève réaliser un objet qui le représente pour le déposer dans la crèche lors de la célébration (mouton, ange, étoile, mangeoire, main, ...).

* Lire un conte

L'extraordinaire aventure de Petit âne de Marie-Hélène Delval et Yves Calarnou, éd. Bayard Soleil.

Résumé : Il était une fois un ânon qui s'ennuyait dans son pré. Un soir, il vit une étoile clignoter dans le ciel, l'air de dire : « Tu n'es pas à ta place, ici ! Cherche donc un endroit où on aura besoin de toi ! »

Cette idée plut à Petit Âne. Il ne se doutait pas qu'il allait partir pour un long, très long voyage...

De la ferme des églantiers, à la maison de la vieille dame, à la place du marché, au cirque des étoiles, Petit Âne chemine patiemment, en ne perdant jamais de vue son étoile...

Au rythme de l'Avent, Le 24 décembre, il découvrira là où son étoile souhaitait le conduire, là où on avait besoin de lui !

Partagez avec vos élèves, en classe chaque jour 2 récits de ce conte de Noël qui parlera de l'accueil et vous gardera en haleine jusqu'au 24 décembre !

Pour avoir le conte en image, commander le livre via le lien ci-dessous :

<https://www.fnac.com/a12663914/Sophie-de-Brisoult-Mes-belles-histoires-en-attendant-Noel>

Annexes :

Chants :

Cliquez sur les titres pour écouter les chants

Joie de Noël

(Georges Goudet, Hugues Fantino)

1. On se prépare depuis longtemps
En décorant bien la maison
Pour accueillir Jésus, enfant
En lumières, en rires, en chansons

**Venez, venez, chantez tous,
Chantez tous avec moi
Venez, venez, chantez tous,
Noël, Noël c'est jour de joie**

2. On a bien vu autour de nous
Que la fête se précisait
Et dans les rues, un peu partout
À l'école, chacun en parlait

3. On a compté chaque matin
Quatre semaines, à petits pas
C'est aujourd'hui, avec moi viens
Car tu sais, Noël n'attend pas

4. Noël est là, Noël enfin
Petite église, tu te remplis
Pour célébrer Celui qui vient
En Jésus, c'est Dieu qui se dit

coll. « Promesse de Dieu » éd. Bayard CRER

Il est né, c'est Jésus

1. Dieu, tu as choisi Marie,
Dans sa maison l'ange est apparu.
Elle t'a répondu « oui »
Pour être la maman de Jésus

**Il est né, c'est Jésus, dans la pauvreté.
Il est né, c'est Jésus, il nous donne sa
paix ! (bis)**

2. Dieu, tu as choisi Marie,
Avec sa tendresse et sa douceur.
Elle t'a répondu « oui »
Dans une étable est né le Sauveur.

**Il est né, c'est Jésus, il est la lumière.
Il est né, c'est Jésus, il nous aime
comme ses frères ! (bis)**

3. Dieu, tu me choisis aussi.
Je sens ta vie en moi qui s'éveille.
Et je te réponds « oui »
Pour raconter sans fin tes
merveilles.

**Il est né, c'est Jésus, je lui ouvre mes
bras.
Il est né, c'est Jésus, il me donne sa
joie ! (bis)**

« Dieu fait pour nous des merveilles » éd.
Médiaclap Édition

C'est Noël, ce soir

Glorious

1. C'est Noël, c'est fête sur la terre
Car c'est Dieu qui naît dans nos
misères
Un enfant apporte la lumière
Fils de Dieu, prince de l'univers

**C'est Noël ce soir, Dieu vient dans notre
histoire
C'est Noël ce soir, Jésus notre espoir
(bis)**

2. C'est Noël, entends les milliers d'anges
Entonner leurs hymnes de louange
Un enfant, un Sauveur nous est né
Car un fils nous a été donné

Tableau « La Nativité » de Domenico Ghirlandaio

Extrait du Filotéo, décembre 2016, n°242



Texte : Françoise Claustrès. Photo : © Luisa Ricciarini/Leemage. Pages issues de l'ouvrage « 30 chefs-d'œuvre qui racontent la Bible », Bayard Jeunesse.



La Nativité

Peint par Domenico Ghirlandaio, ce tableau représente des bergers venus rendre hommage à l'Enfant-Jésus qui vient de naître.

À gauche, un cortège s'avance. Les premiers cavaliers sont tout proches. Ce sont les mages et leurs serviteurs, venus rendre hommage à l'enfant qui vient de naître.

Un homme regarde au loin le cortège qui s'avance. C'est Joseph, le mari de Marie.

Le bœuf et l'âne regardent l'Enfant-Jésus avec tendresse. Il n'est pas question de ces animaux dans la Bible. Ce sont des récits du Moyen Âge qui les ont introduits.

Agenouillée, les mains jointes en signe de recueillement, une jeune femme regarde un tout petit enfant. C'est Marie.

Ce grand coffre devant le bœuf et l'âne est une mangeoire, une auge contenant la nourriture des animaux.

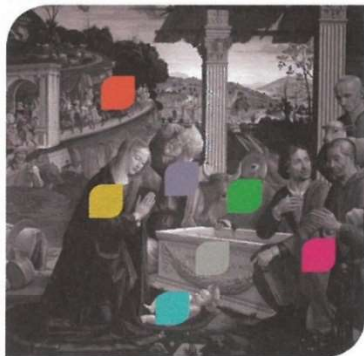

Un enfant nu est allongé sur un pan du manteau de Marie. C'est Jésus. L'auréole au-dessus de sa tête est marquée d'une croix, comme c'est souvent le cas.

À droite, deux hommes sont agenouillés devant l'Enfant-Jésus tandis qu'un autre, debout, tient un mouton dans les bras. Ce sont des bergers, venus eux aussi rendre hommage à l'enfant qui vient de naître.

L'artiste

Domenico Ghirlandaio (1449-1494) est un peintre italien qui vivait au 15^e siècle, à l'époque de Laurent de Médicis, un célèbre protecteur des artistes. Très apprécié des riches bourgeois de Florence, il a fait le portrait de plusieurs d'entre eux.

L'œuvre :

Date : 1483-1485

Dimensions : 167 x 167 cm

Où la voir ? : Chapelle Sassetti, basilique Santa Trinità, Florence, Italie

Les personnages de la crèche :

Petite présentation des personnages de la crèche en lien avec l'axe « École pour tous, à nous de jouer » et la thématique de l'accueil. Chaque commentaire propose une question pour faire réfléchir les enfants et leur permettre de s'identifier aux personnages.

- Semaine 1 : Marie et Joseph

Marie : Marie est la maman de Jésus. Elle accueille d'abord l'annonce de la naissance de Jésus de la part d'un ange, l'ange Gabriel. Marie est surprise mais elle fait confiance à la parole de l'ange et accueille cette bonne Nouvelle. Marie donne naissance à Jésus dans une étable, dans un lieu à l'écart car il n'y avait pas de place pour elle et Joseph à Bethléem. Marie avec douceur et tendresse prend soin de Jésus, ce tout petit bébé. Elle sait que c'est Dieu qui est présent et elle lui donne tout son amour, comme une maman qui aime sans fin son enfant. À la crèche, Marie accueille aussi ceux qui viennent voir Jésus, les bergers puis les mages. On représente souvent Marie qui ouvre les bras en signe d'accueil. Elle a les mains ouvertes pour accueillir tout ce qui se présente à elle.

Et nous, comment ouvrons-nous les mains pour accueillir ?

Joseph : Joseph est le papa de Jésus. Pour les chrétiens, Jésus est le Fils de Dieu. Joseph accueille Jésus et le fait grandir, il lui apprend son métier de charpentier et lui enseigne tout ce qu'il sait. Joseph est souvent représenté à genou, au pied de Jésus. Il accueille Jésus comme son fils et comme le Fils de Dieu et prend soin de lui. Joseph regarde Jésus avec un regard d'amour. *Et nous, quel regard posons-nous sur les autres ?*

- Semaine 2 : l'âne et le bœuf

L'âne et le bœuf : Dans la crèche, les animaux ont une place importante, ils symbolisent l'humilité, la douceur et la simplicité. Ils rappellent l'étable de Bethléem où Jésus est né. Dans les textes de l'Ancien Testament, l'âne et le bœuf symbolisent l'obéissance à Dieu. Dans la crèche, ils montrent qu'en Jésus, c'est bien Dieu qui naît pour tous les hommes. Aussi, on raconte qu'ils soufflaient sur Jésus pour le réchauffer. A leur manière, ils prennent soin de Jésus.

Et nous, comment prenons-nous soin de ceux qui sont autour de nous ?

- Semaine 3 : les bergers

Les bergers : À l'époque de Jésus, les bergers sont des travailleurs pauvres. À cause de leur travail, ils sont exclus de la société car ils ne peuvent pas respecter le repos du sabbat que pratiquent tous les juifs, les croyants de cette époque. C'est à eux que les anges annoncent en premier la naissance de Jésus. Ceux qui étaient rejetés de tous deviennent ceux que Dieu choisit pour annoncer au monde sa venue. Tous joyeux, les bergers viennent à la crèche remercier Dieu et l'admirer dans la personne de Jésus. Ensuite, toujours joyeux, ils repartent annoncer à tout le monde la naissance de Jésus. Les bergers, à la crèche, rappellent que Dieu s'adresse à tout le monde, même à ceux qui sont exclus.

Et nous, comment allons-nous à la rencontre de ceux qui sont exclus ? Comment les accueillons-nous ?

- Semaine 4 : les anges

Les anges : Les anges sont des messagers de Dieu. Ils portent aux hommes les paroles de Dieu. Dans la crèche, les anges symbolisent l'annonce de la naissance de Jésus. Ce sont eux qui avertissent les bergers de la naissance de Jésus afin que la nouvelle puisse être répandue partout.

Et nous, quelle bonne nouvelle allons-nous annoncer à Noël ?